BRÈVES DE LA MUNI

Conformément à l'article 3 de la Loi cantonale vaudoise sur l'information entrée en vigueur le 1er septembre 2003, la Municipalité communique ci-dessous ses activités et les décisions d'intérêt général qu'elle a prises au cours des mois de mai, juin et juillet 2023, et l'avancement de quelques-uns des nombreux dossiers en cours.

Pendant cette période, la Municipalité a donc notamment :

- validé avec satisfaction le nouveau panneau évoquant l'histoire du vieux châtaignier des Plumasses, à Antagnes (voir page 10) ;

LA VIE D'ICI

Un nouveau panneau pour le châtaignier des Plumasses

Le nouveau panneau double créé par l'Association Cum Grano Salis retraçant la passionnante histoire du **châtaignier le plus spectaculaire du Pays de Vaud** est à découvrir sur place !
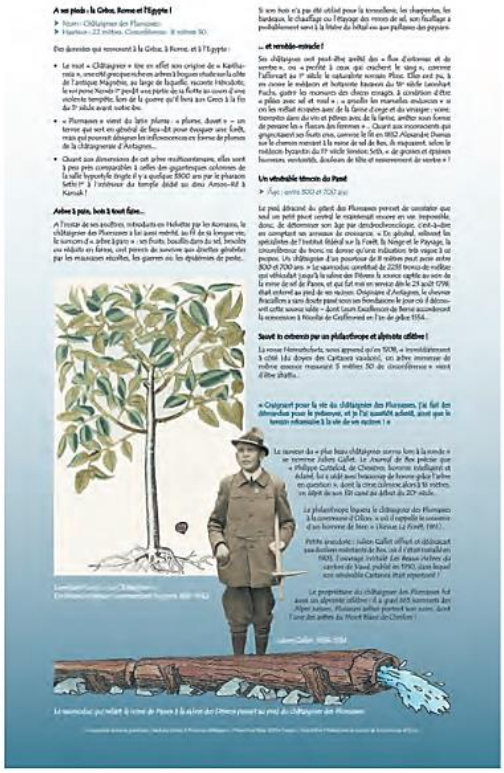
www.cumgranosalis.ch